

Nybro lantmäteridistrikt

1979

282/78

KA

Ärende		Kommun	Län
Avstyckning från		Borgholm	Kalmar
G L A B O 1:5 och 1:20		Registerområde	Högby
Förrättningslantmätare		Registreringsbevis	Registreringsdatum
Thomas Johnsson		1979-08-02	För fastighetsregistermyndigheten
Fastighet, område m m	Fig	Ägare, uppgifter till lokal skattemyndighet och andra anmärkningar	
Area hektar, m ²	± ändring/summa		
delarea			

FASTIGHETSÄTTSLIG BESKRIVNING
aktbilaga BE 1

TEKNISK BESKRIVNING
Koordinatförteckning

Lotten B = R.N:r Glabo 1:21
" C = " " " 1:22

Punkt	Mark	x	y
11	rm	552.93	459.79
12	rm	545.97	504.55
13	rm	541.68	532.11
14	rs	513.89	559.93
15	rm	498.44	542.32
16	rm	500.00	500.00
17	rm	501.60	456.66

600

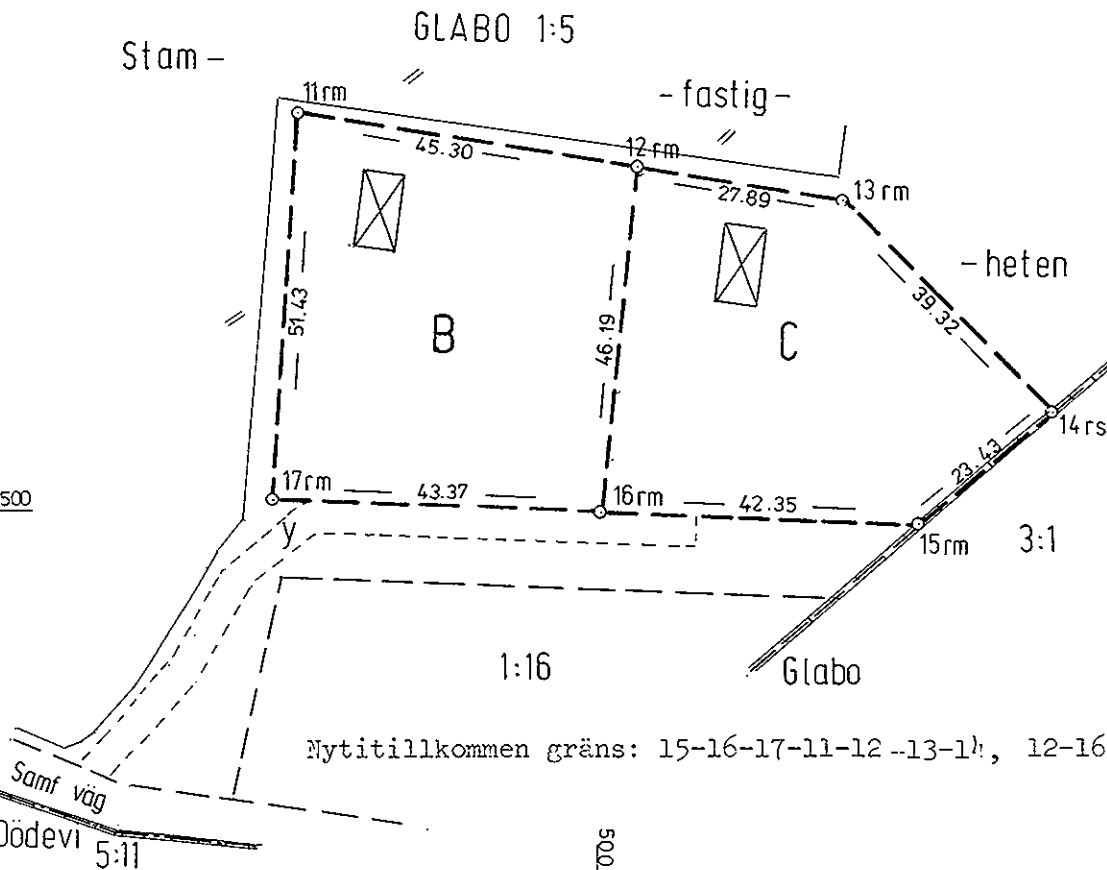

Framställd genom	Skala	Mätklass	Koordinatsystem
Nymätning	1:1000	III	Lokalt
För det tekniska innehållet svarar	Reg karta, lägesangivning	Beteckningsstandard	
	Fk 05785:51	-	

Mätning Beräkning Kartering Rätt redigering

COH/AA

AA

AA

[Signature]

[Signature]

Ärende Avstyckning från G L A B O 1:5 och 1:20		Kommun Borgholm	Län Kalmar
Förrättningslantmätare <i>Thomas Johnsson</i> Thomas Johnsson		Registerområde Högby	Registreringsbevis Registreringsdatum 1979-08-02 För fastighetsregistermyndigheten <i>Emil Carlsson</i>
Fastighet, område m m	Fig	Area hektar, m ² delarea	± ändring/ summa
Ägare, uppgifter till lokal skattemyndighet och andra anmärkningar			

FASTIGHETSÄTTSLIG BESKRIVNING
aktbilaga BE 1

Lotten A = R.N:r Glabo 1:23

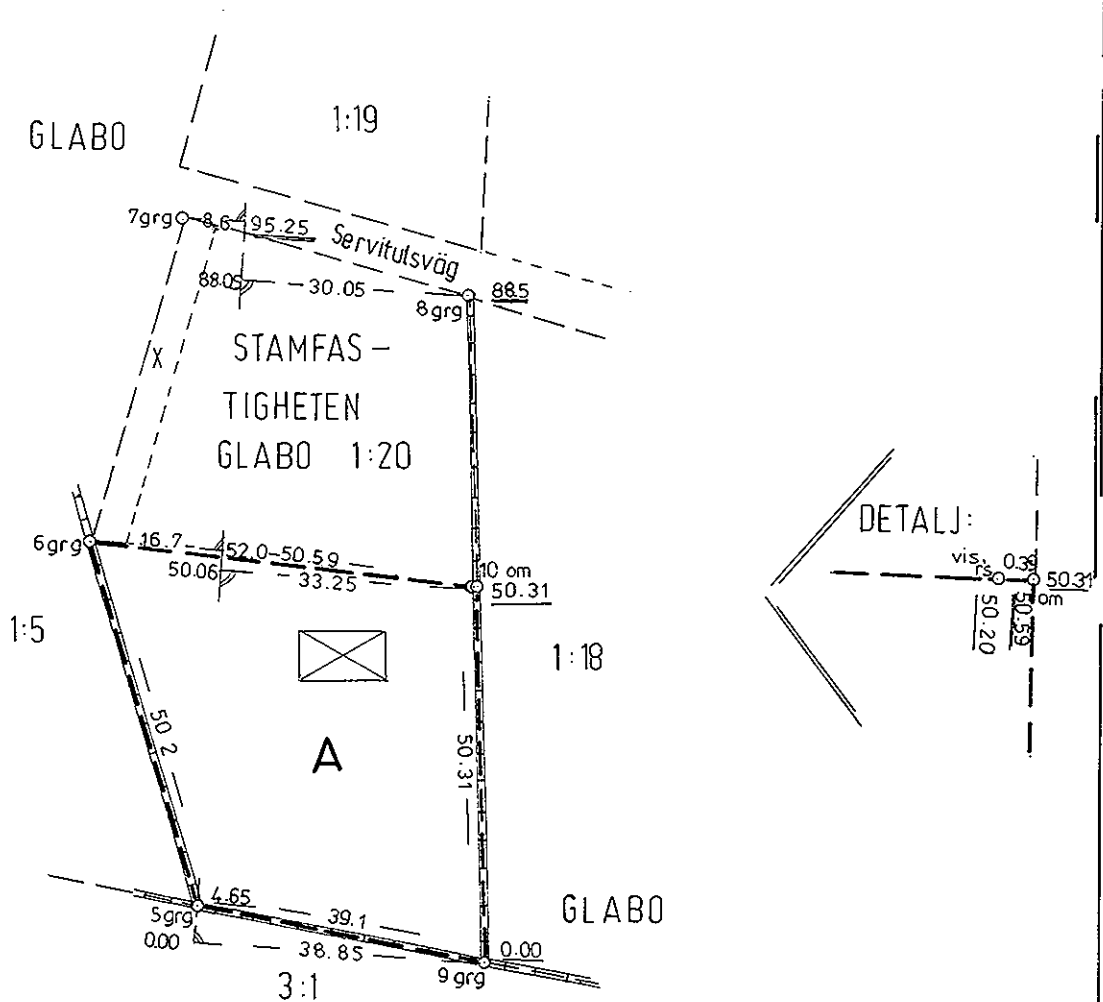

Nyttillkommen gräns: 6 - 10

Framställd genom Nymätning	Skala 1:1000	Mätclass III	Koordinatsystem Ortogonal mätning
För det tekniska innehållet svarar	Reg karta, lägesangivning Fk 05784:69	Beteckningsstandard -	

Mätning: COH/AA
Beräkning: COH
Kartering: COH
Rithj redigering: *[Signature]*