

Nybro lantmäteridistrikt

1983

86 83 5 KA

Ärende		Kommun	Län
Avstyckning från Algutsrum 3:3		Mörbylånga	Kalmar
Förrättningslantmätare		Registerområde	
Thomas Johnsson		Algutsrum	
		Registreringsbevis	
		Registreringsdatum	
		1983-11-24	
		För fastighetsregistermyndigheten	
Fastighet, område m m		Fig	
Area hektar, m ²		± ändring/ summa	
delarea		Ägare, uppgifter till lokal skattemyndighet och andra anmärkningar	

FASTIGHETSÄTTSLIG BESKRIVNING
aktbilaga BE 1.

Lotten 47 = R.N:r Algutsrum 3:66
 " 48 = " " 3:67
 " 49 = " " 3:68
 " 51 = " " 3:69
 " 53 = " " 3:70
 " 54 = " " 3:71

TEKNISK BESKRIVNING
aktbilaga BE 2.

Lotten 56 = R.N:r Algutsrum 3:72
 " 57 = " " 3:73
 " 58 = " " 3:74

DETAJ

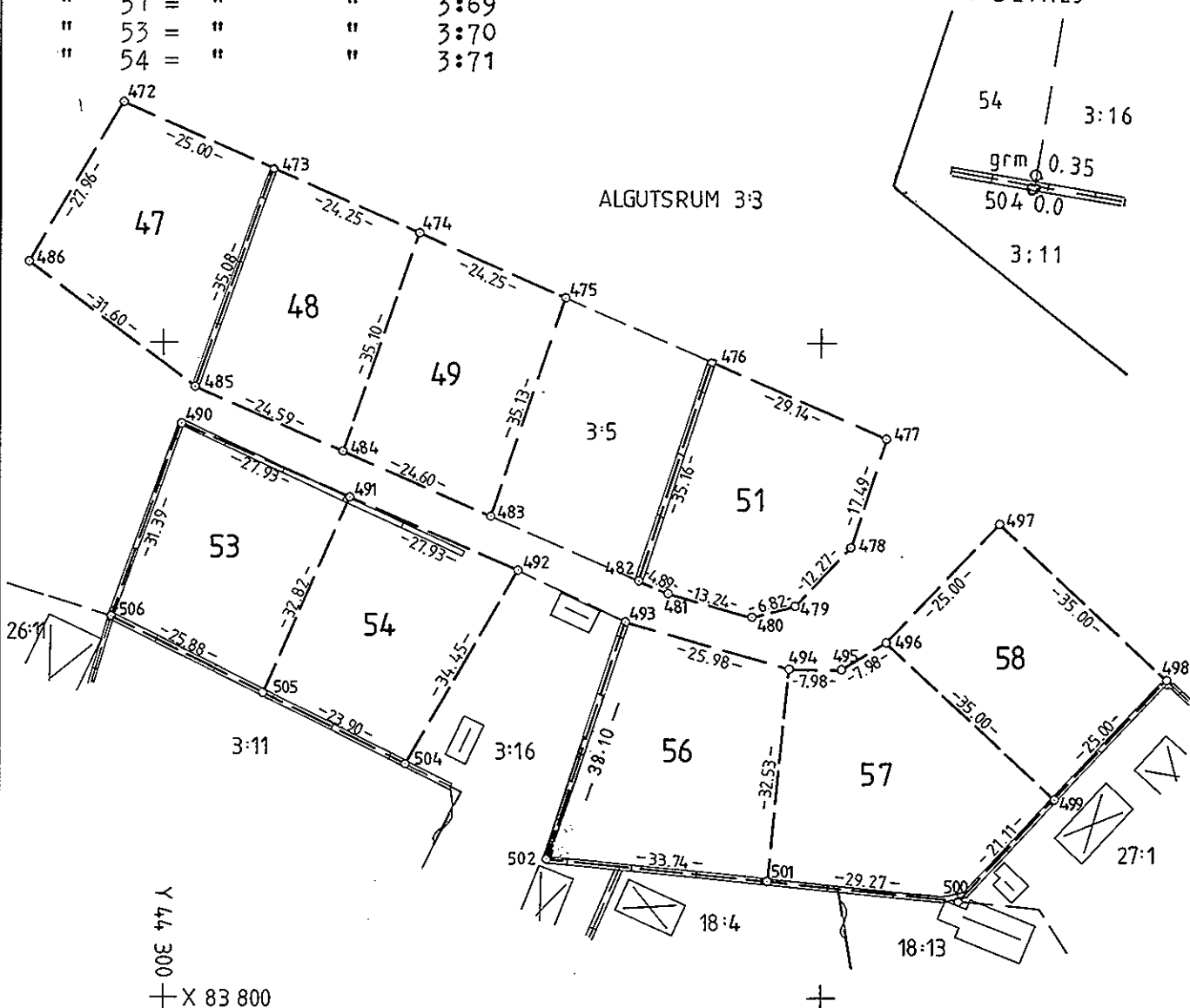

Nyttillkomna gränser: samtliga sträckor utom 476-482, 475-483, 492-504, 493-502-501-500-499-498, 504-505-506.

Framställd genom	Skala	Måtklass	Koordinatsystem
Nymätning och kopiering av primärk.	1:1000	III	2,5 gon V
För det tekniska innehållet svarar	Reg karta, lägesangivning		reg 6 ber omr 1
Thorbjörn Höglund	Fk 046 68:78		Beteckningsstandard
			-

Mätning: [Signature]
 Befäskning: [Signature]
 Kartering: AT
 Ritn redigering: AT

Lantmäteriet BI 0943 81-11 40 000 LiberFörägg 38-80616-9



TEKNISK BESKRIVNING

Koordinatförteckning

Punkt nr	markering	x	y
10472	rm	83936.38	44293.81
473	rs	926.32	316.70
474	rm	916.56	338.90
475	grm	906.81	361.10
476	grs	897.05	383.30
477	rm	885.33	409.97
478	rm	868.72	404.50
479	rm	859.78	396.09
480	rm	857.99	389.51
481	rm	861.68	376.79
482	grm	863.65	372.31
483	grm	873.54	349.80
484	rm	883.44	327.28
485	rm	893.33	304.76
486	rm	912.34	279.52
490	rm	887.68	302.72
491	rm	876.44	328.29
492	grm	865.20	353.86
493	grm	857.34	370.24
494	rm	850.09	395.19
495	rm	850.03	403.16
496	rm	854.13	410.00
497	rm	872.33	427.14
498	grg	848.33	452.62
499	rmu	830.13	435.48
500	grn	814.77	421.02
501	rm	817.73	391.90
502	mh	821.14	358.33
504	om	835.53	336.37
505	rm	846.39	315.09
506	grg	858.16	292.04

System: 2.5 gon V region 6 beräkningsområde 1.

Markeringstyper:

rm = rör i mark
rs = rör i sten
grm = gammalt rör i mark
grs = gammalt rör i sten
grg = gammalt rör i gjutning
rmu = rör i mur
grn = gammal råsten
mh = murhörn
om = omarkerad

I tjänsten:

Thorbjörn Höglund
Ingenjör