

X= 87900

87800

87700

X= 87600

00377 = Y

T T

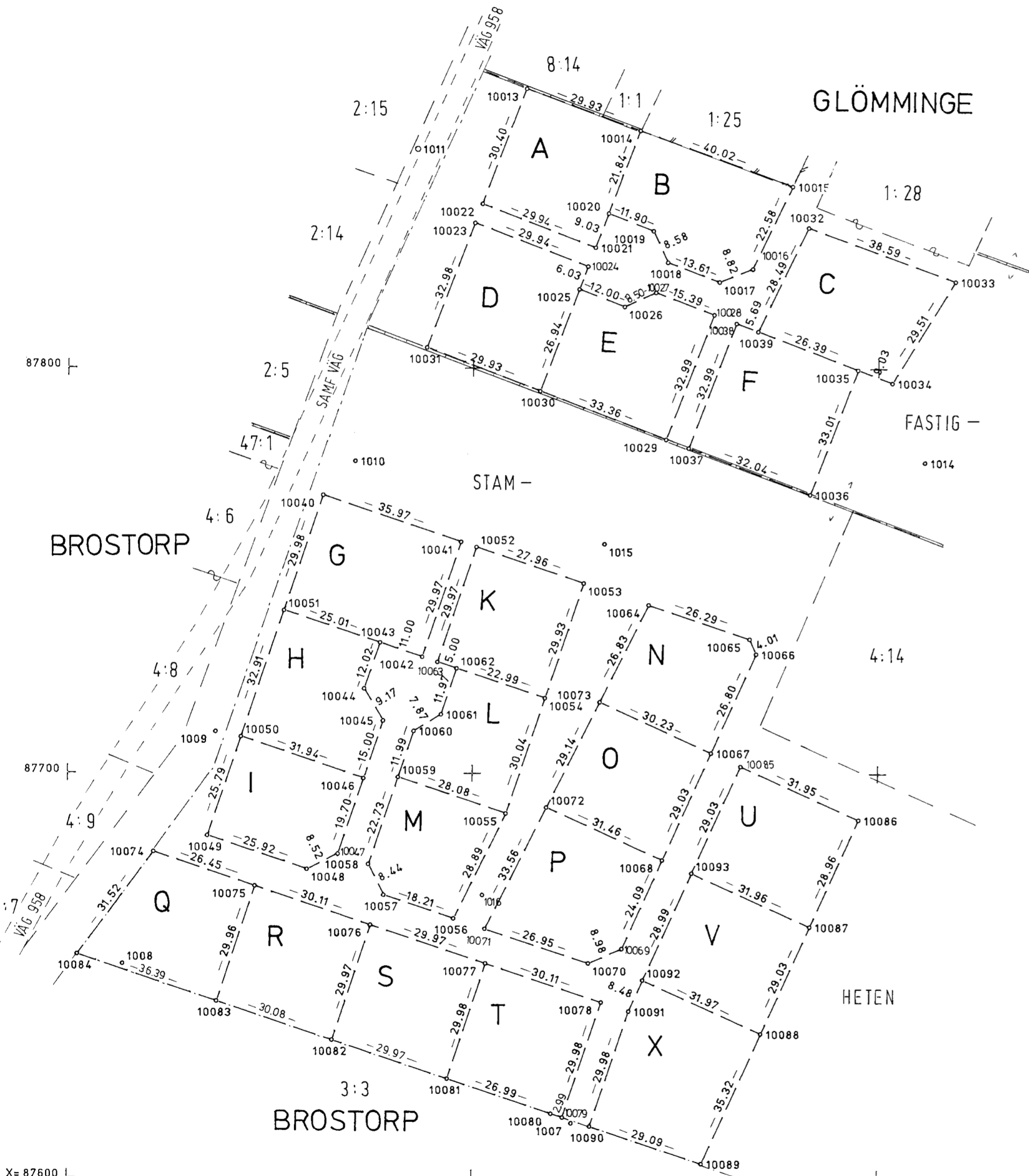

T T

00377

00377

FASTIGHETSBLIDNINGSMYNDIGHETEN
NYBRO LANTMÄTERIDISTRIKT

KARTA
UPPRÄTTAD 1978
AKTBILAGA KA
DNR H3 304/77

STOMMÄTNING INOM DEL AV GLÖMMINGE SAMHÄLLE
JÄMTE AVSTYCKNING FRÅN GLÖMMINGE 1:18
GLÖMMINGE REGISTEROMRÅDE, MÖRBYLÅNGA KOMMUN, KALMAR LÄN

Thomas Johnsson
THOMAS JOHNSON
FÖRRÄTTNINGSLANTMÄTARE

Carl-Olof Hårnström
CARL-OLOF HÅRNSTRÖM
INGENJÖR

+ +

STOMMÄTNINGSHANDLINGAR: SE AKTEN
FASTIGHETSÄTTSLIG BESKRIVNING: SE AKTBILAGA BE 1
TEKNISK BESKRIVNING: SE AKTBILAGA BE 2
KOORDINATSYSTEM: 2,5 GON V REGION 6, BERÄKN.OMR. 1

Lotterna A-X = R.N:r Glömminge 1:36-1:57

REGISTRERING

Datum
1978-10-19.....
In öring i fastighetsregistret har
verksutlits **berörande**

Helena Johansson
För fastighetsregistermyndigheten

MARKERINGAR:

PUNKTERNA 10013, 10030, 10031, 10036, 10037 = RÖR I STEN
" 10014, 10015 = GAMMALT RÖR I GJUTNING
ÖVRIGA GRÄNSPUNKTER = RÖR I MARK VARAV PUNKT 10080 UTGÖR GAMMAL VISARE

NYTILLKOMNA GRÄNSER: SAMTLIGA STRÄCKOR UTOM 10013-10015, 10074-10084-10089.

SKALA 1:1000 REG KARTA 04678:58 FRAMSTÄLLD GENOM NYMÄTNING MÄTKLASS III

MÄTNING BERÄKNING KARTERING RITN REDIGERING
CGH/AA ADB/LMU ADB/LMU

T

00377

T

00377

T

+ +

+ +

T

00377 = Y