

FASTIGHETSBLIDNINGSMYNDIGHETEN

Kalmar lantmäteridistrikt

KARTA

Upprättad år
1989

Dnr
H2 338897

Aktbilaga
KA 5 (11)

Ärende Avstyckning från SAXNÄS 1:21		Kommun Mörbylånga	Län Kalmar
Förrättningslantmätare <i>Thomas Johnsson</i> Thomas Johnsson		Registerområde Mörbylånga	Registreringsbevis Registreringsdatum 1990-02-23 För fastighetsregistermyndigheten <i>Emil Eriksson</i>
Fastighet, område mm	Fig	Area hektar, m ² delarea	± ändring/ summa
Ägare, uppgifter till lokal skattemyndighet och andra anmärkningar			

FASTIGHETSÄTTSLIG BESKRIVNING: se aktbilaga BE 1.

TEKNISK BESKRIVNING: se aktbilaga BE 2.

Nyttijämkna gränser: se aktbilaga BE 1 sid 6.

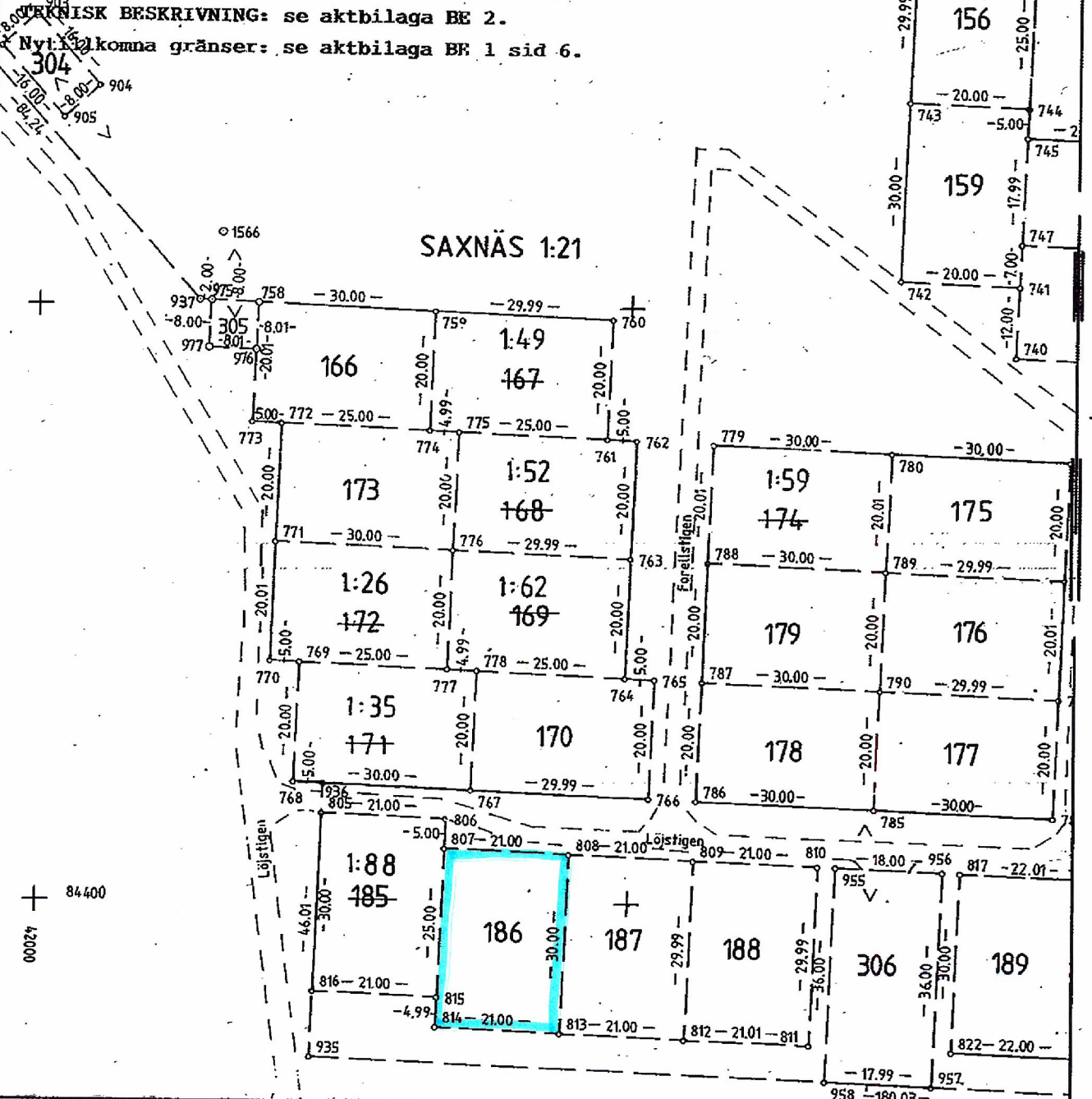

Lantmäteriet Bl 0338 81-03 5000 Liberförlag 38-81331-9

Framställd genom Nymätning		Skala 1:1000	Mätclass III	Koordinatsystem 2,5 gon V reg 6
För det tekniska innehållet svarar		Reg karta, lägesangivning 04668:84	Beteckningsstandard	
Mätning	Beräkning	Kartering	Ritm redigering	

W.S. *W.S.* *W.S.* *PS*

0840-334